

Dirección General Marítima Dimar

Centro de Investigaciones Oceanográficas  
e Hidrográficas del Pacífico CCCP

No.  
**71**

Noviembre  
2018

Mensual

# BOLETÍN METEOMARINO DEL PACÍFICO COLOMBIANO

ISSN 2339-4080  
(En línea)



Ministerio de Defensa Nacional

**Dimar**  
Dirección General Marítima  
Autoridad Marítima Colombiana



Centro de Investigaciones  
Oceanográficas e Hidrográficas  
del Pacífico

[www.dimar.mil.co](http://www.dimar.mil.co)

Boletín Meteomarino  
Mensual del Pacífico Colombiano  
No. 71/ Noviembre del 2018

Una publicación digital del Centro de  
Investigaciones Oceanográficas e  
Hidrográficas del Pacífico colombiano (CCCP)  
www.cccp.org.co  
Teléfonos: +57 (2) 727 6059 - 727 2637  
Tumaco, Nariño  
Y la Dirección General Marítima (Dimar)  
www.dimar.mil.co  
Teléfonos: +57 (1) 220 0490  
Bogotá, Colombia

Ministerio de Defensa Nacional  
Dirección General Marítima  
Subdirección de Desarrollo Marítimo

## DIRECCIÓN

Contralmirante  
Mario Germán Rodríguez Viera  
Director General Marítimo Dimar

Capitán de Navío  
Hernando García Gómez  
Coordinador General Dimar

Capitán de Navío  
José Manuel Plazas Moreno  
Subdirector de Desarrollo Marítimo

Capitán de Fragata  
Carlos Andrés Martínez Ledesma  
Director CCCP

## CONTENIDOS

Teniente de Fragata  
Manuel Alejandro Gutiérrez Moreno  
Responsable Área de Oceanografía  
Operacional

Suboficial Segundo  
Carlos Ruiz Tascón  
Responsable Oficina de Meteorología

Marinero Segundo  
Laureano Sarmiento Chávez  
Auxiliar de Meteorología

Profesional de Defensa  
Laura Vasquez López

## COORDINACIÓN EDITORIAL

Angélica María Castrillón Gálvez  
Editora de Publicaciones Dimar

Paula Andrea Rodríguez Campos  
Publicista Dimar

## EDITORIAL DIMAR

**Fotografía:** El Morro, Isla del Morro, Tumaco.  
Archivo Fotográfico Dimar

**Edición en línea: ISSN 2339-4080**



Boletín Meteomarino Mensual del Pacífico Colombiano por CIOH-Dimar

Se encuentra bajo una Licencia Creative Commons Atribución-No Comercial-Compartir Igual 3.0 Unported.

El Boletín Meteomarino Mensual del Pacífico Colombiano es una publicación institucional del Centro de Investigaciones Oceanográficas e Hidrográficas del Pacífico (CIOH-P) y la Dirección General Marítima (Dimar). Es de carácter técnico, investigativo e informativo; emitido mensualmente y dirigido al sector marítimo, y a la comunidad científica y académica, en idioma Español y en formato electrónico. La información y conceptos expresados en esta publicación deben ser utilizados por los interesados bajo su responsabilidad y criterio. Sin embargo, se entiende que cualquier divergencia con lo publicado es de interés del CIOH-P y de Dimar, por lo que se agradece el envío de sus correspondientes sugerencias. Este producto intelectual cuenta con el ISSN 2339-4080 edición en línea; está protegido por el Copyright y cuenta con una política de acceso abierto para su consulta. Sus condiciones de reconocimiento, uso y distribución están definidas por el licenciamiento Creative Commons (CC), que expresa de antemano los derechos definidos por el CIOH-P y Dimar.

# ÍNDICE

Introducción .....	7
Comportamiento general de la atmósfera en el pacífico colombiano .....	9
Análisis de las condiciones meteorológicas sobre el litoral Pacífico colombiano en noviembre del 2018 .....	10
2.1 Comportamiento de los principales parámetros meteorológicos en Bahía Solano (Chocó)...	10
2.2 Comportamiento de los principales parámetros meteorológicos en Buenaventura (Valle del Cauca).....	16
2.3 Comportamiento de los principales parámetros meteorológicos en Tumaco (Nariño).....	22
Análisis de las condiciones oceanográficas sobre el litoral Pacífico colombiano en noviembre del 2018 .....	28
Conclusiones .....	29
Referencias bibliográficas .....	32

## ÍNDICE DE FIGURAS

<i>Figura 1. Ubicación sistemas de medición de la Red MPOMM.</i> .....	8
Figura 2. Serie de tiempo, histograma de frecuencia, anomalía y resumen estadístico mensual de la temperatura ambiente en Bahía Solano. ....	10
Figura 3. Serie de tiempo, histograma de frecuencia, anomalía y resumen estadístico mensual de la humedad relativa en Bahía Solano. ....	11
Figura 4. Serie de tiempo, histograma de frecuencia, anomalía y resumen estadístico mensual de la presión atmosférica en Bahía Solano.....	12
Figura 5. Días de lluvia, sumatoria precipitación acumulada, anomalía y resumen estadístico mensual de la precipitación en Bahía Solano. ....	13
Figura 6. Distribución de frecuencia de la dirección, velocidad, anomalía velocidad y resumen estadístico del viento en Bahía Solano. ....	14
Figura 7. Serie de tiempo, histograma de frecuencia y resumen estadístico mensual del nivel del mar en Bahía Solano.....	15
Figura 8. Serie de tiempo, histograma de frecuencia, anomalía y resumen estadístico mensual de la temperatura ambiente en Buenaventura. ....	16
Figura 9. Serie de tiempo, histograma de frecuencia, anomalía y resumen estadístico mensual de la humedad relativa en Buenaventura. ....	17
Figura 10. Serie de tiempo, histograma de frecuencia, anomalía y resumen estadístico mensual de la presión atmosférica en Buenaventura.....	18
Figura 11. Días de lluvia, sumatoria precipitación acumulada, anomalía y resumen estadístico mensual de la precipitación en Buenaventura. ....	19
Figura 12. Distribución de frecuencia de la dirección, velocidad, anomalía velocidad y resumen estadístico del viento en Buenaventura. ....	20
Figura 13. Serie de tiempo, histograma de frecuencia y resumen estadístico mensual del nivel del mar en Buenaventura.....	21
Figura 14. Serie de tiempo, histograma de frecuencia, anomalía y resumen estadístico mensual de la temperatura ambiente en Tumaco. ....	22

Figura 15. Serie de tiempo, histograma de frecuencia, anomalía y resumen estadístico mensual de la humedad relativa en Tumaco..... 23

Figura 16. Serie de tiempo, histograma de frecuencia, anomalía y resumen estadístico mensual de la presión atmosférica en Tumaco..... 24

Figura 17. Días de lluvia, sumatoria precipitación acumulada, anomalía y resumen estadístico mensual de la precipitación en Tumaco..... 25

Figura 18. Distribución de frecuencia de la dirección, velocidad, anomalía velocidad y resumen estadístico del viento en Tumaco. .... 26

Figura 19. Serie de tiempo, histograma de frecuencia y resumen estadístico mensual del nivel del mar en Tumaco. .... 27

## ÍNDICE DE TABLAS

<i>Tabla 1. Información geográfica de la ubicación de las EMMAS en la CPC.....</i>	<i>7</i>
--	----------

## INTRODUCCIÓN

El Boletín Meteorológico Mensual del Pacífico Colombiano, es una publicación elaborada por el Área de Oceanografía Operacional del Centro de Investigaciones Oceanográficas e Hidrográficas del Pacífico (CCCP), la cual realiza una descripción y análisis estadístico del comportamiento de los diferentes parámetros meteorológicos y oceánicos que definen el clima en la Cuenca Pacífica Colombiana (CPC). Para este fin, se realiza el análisis de los datos horarios registrados durante el mes de estudio por el Sistema de Medición de Parámetros Oceanográficos y de Meteorología Marina (SMPOMM) de la Dimar. Este sistema está conformado por una red de Estaciones Meteorológicas y Mareográficas Automáticas Satelitales (EMMAS) y boyas de oleaje direccional, ubicadas a lo largo del litoral Pacífico colombiano. En la tabla 1, se presenta una descripción detallada de las ubicaciones geográficas de las estaciones EMMAS y las boyas de oleaje direccional.

*Tabla 1. Información geográfica de la ubicación de las EMMAS en la CPC.*

<b>ESTACIONES METEOROLÓGICAS Y MAREOGRÁFICAS AUTOMÁTICAS SATELITALES (EMMAS)</b>			
<b>ITEM</b>	<b>UBICACIÓN GEOGRÁFICA</b>	<b>LATITUD</b>	<b>LONGITUD</b>
1	Tumaco	1° 49' 12.36" N	78° 43' 43.32" W
2	Isla Gorgona	2° 57' 44.9994" N	78° 10' 23.5194"W
3	Isla Malpelo	4° 0' 9.36" N	81° 36' 15.4794" W
4	Juanchaco	3° 54' 54" N	77° 21' 33.12"W
5	Buenaventura	3° 53' 31.1994" N	77° 4' 55.1994"W
6	Bahía Malaga	3° 58' 21" N	77° 19' 39"W
7	Bahía Solano	6° 13' 58.08" N	77° 24' 42.84"W
<b>BOYAS DE OLAJE DIRECCIONAL</b>			
<b>ITEM</b>	<b>UBICACIÓN GEOGRÁFICA</b>	<b>LATITUD</b>	<b>LONGITUD</b>
1	Tumaco *	01° 54' 10,80" N	78° 54' 44.40" W
2	Isla Gorgona	2° 58' 26.4"N	78° 15' 7.1994" W
3	Buenaventura *	03° 32' 28.0" N	77° 43' 35,0" W
4	Bahía Solano *	6° 22' 48" N	77° 30' 36" W

- Las tres boyas de oleaje direccional (Bahía Solano, Buenaventura y Tumaco) se retiraron de su posición de fondeo por mantenimiento. Las boyas se encuentran en tierra en cada una de sus respectivas jurisdicciones.





Figura 1. Ubicación sistemas de medición de la Red MPOMM.



## COMPORTAMIENTO GENERAL DE LA ATMÓSFERA EN EL PACÍFICO COLOMBIANO

La posición geográfica de Colombia en la zona tropical, hace que su territorio sea partícipe de las mayores proporciones de energía que el sol le transfiere a la Tierra. Justamente en los trópicos se absorbe la mayor parte de esta energía que luego se transfiere a la atmósfera, configurándose de esa forma el motor que determina el desplazamiento del aire entre las regiones ecuatoriales y polares, mediante una circulación meridional. [1].

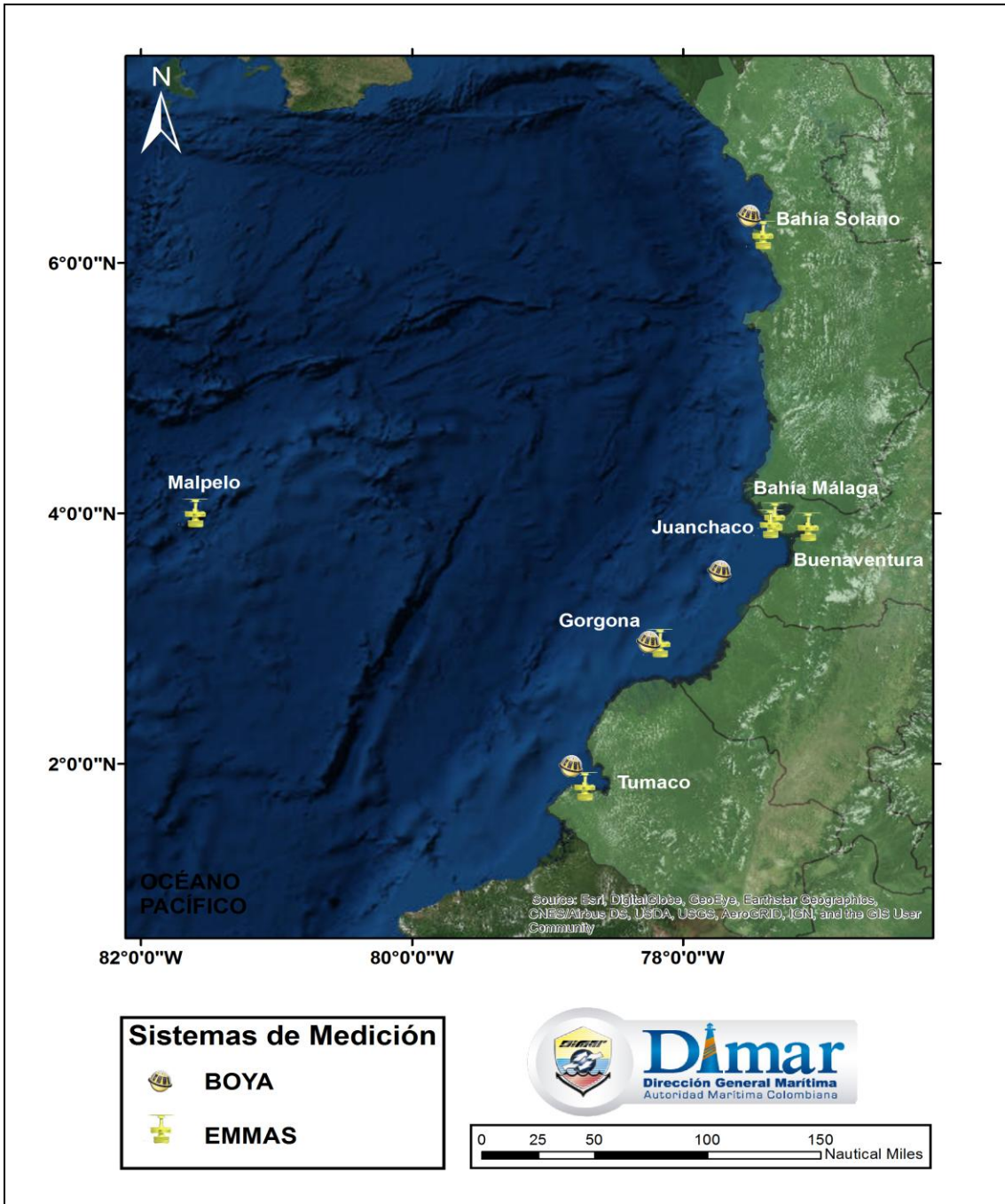
Cerca de la superficie de la tierra, en la zona tropical, se desarrollan vientos provenientes del noreste y del sureste, denominados Alisios, como consecuencia del efecto Coriolis generado por la rotación terrestre en torno al eje que pasa por sus polos. El encuentro de estos vientos cerca al Ecuador obliga al aire cálido ecuatorial a elevarse, según la denominada rama ascendente de la celda de Hadley. Este movimiento ascendente provoca un enfriamiento del aire por expansión, condición que favorece la condensación y por ende, el desarrollo de las nubes y de precipitaciones. [1].

La migración de la zona de Convergencia intertropical (ZCIT) en el territorio colombiano, la influencia de los procesos océano-atmosféricos desarrollados en el Océano Pacífico, y la ubicación geográfica de la Serranía de Baudó y la Cordillera Occidental hace que la región Pacífica Colombiana sea uno de los lugares del planeta con mayor índice de precipitación anual. Esta región se caracteriza como tropical lluvioso isotermal, según la clasificación del modelo climático de Koeppen; lo que sugiere la presencia de precipitaciones durante todo el año y diferencias en la temperatura ambiente menores a 5°C entre el mes más cálido y el mes más frío. [1].

Esta dinámica, presente en los vectores de viento en la región, está asociada con fuerte actividad convectiva atmosférica. La climatología de vientos en la región indica un comportamiento estacional semestral. Durante el primer semestre, predominan los vientos Alisios del noroeste, con intensidades promedio entre los 5 y 7m/s-1; durante este período se manifiesta el denominado chorro de Panamá sobre la CPC (primer trimestre- invierno boreal) [2], el cual genera vientos provenientes de la región Caribe que pasan a través de Panamá con dirección norte - sur, regulando las condiciones oceanográficas de la CPC. En el segundo semestre, la ZCIT se ausenta de la CPC, al igual que el chorro de Panamá, presentándose predominio de vientos del suroeste del denominado chorro del Chocó sobre las áreas de estudio, este último contribuye a la advección de humedad por parte de los vientos fríos que interactúan con vientos más cálidos (alisios del este), causando alta inestabilidad atmosférica en la zona. [3].

# ANÁLISIS DE LAS CONDICIONES METEOROLÓGICAS SOBRE EL LITORAL PACÍFICO COLOMBIANO EN NOVIEMBRE DEL 2018

## 2.1 Comportamiento de los principales parámetros meteorológicos en Bahía Solano (Chocó).

a) Temperatura ambiente.

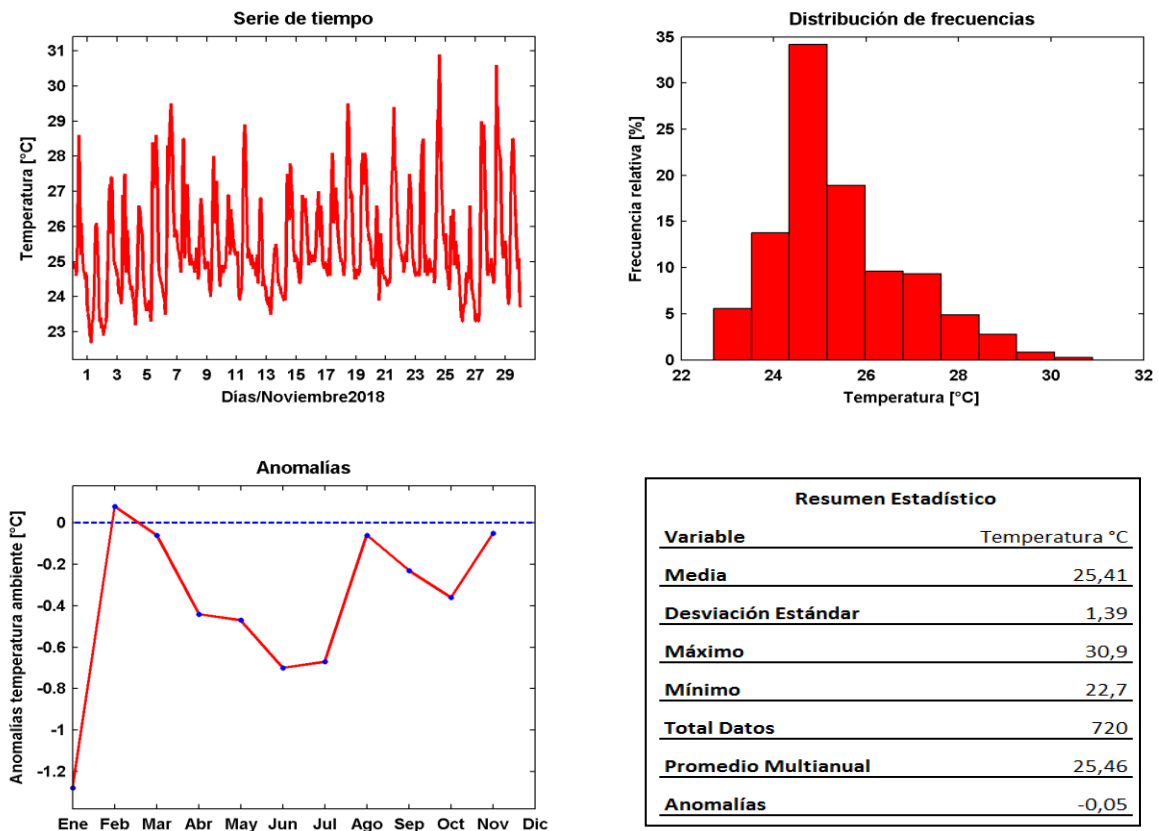

**Figura 2.** Serie de tiempo, histograma de frecuencia, anomalía y resumen estadístico mensual de la temperatura ambiente en Bahía Solano.

b) Humedad relativa.

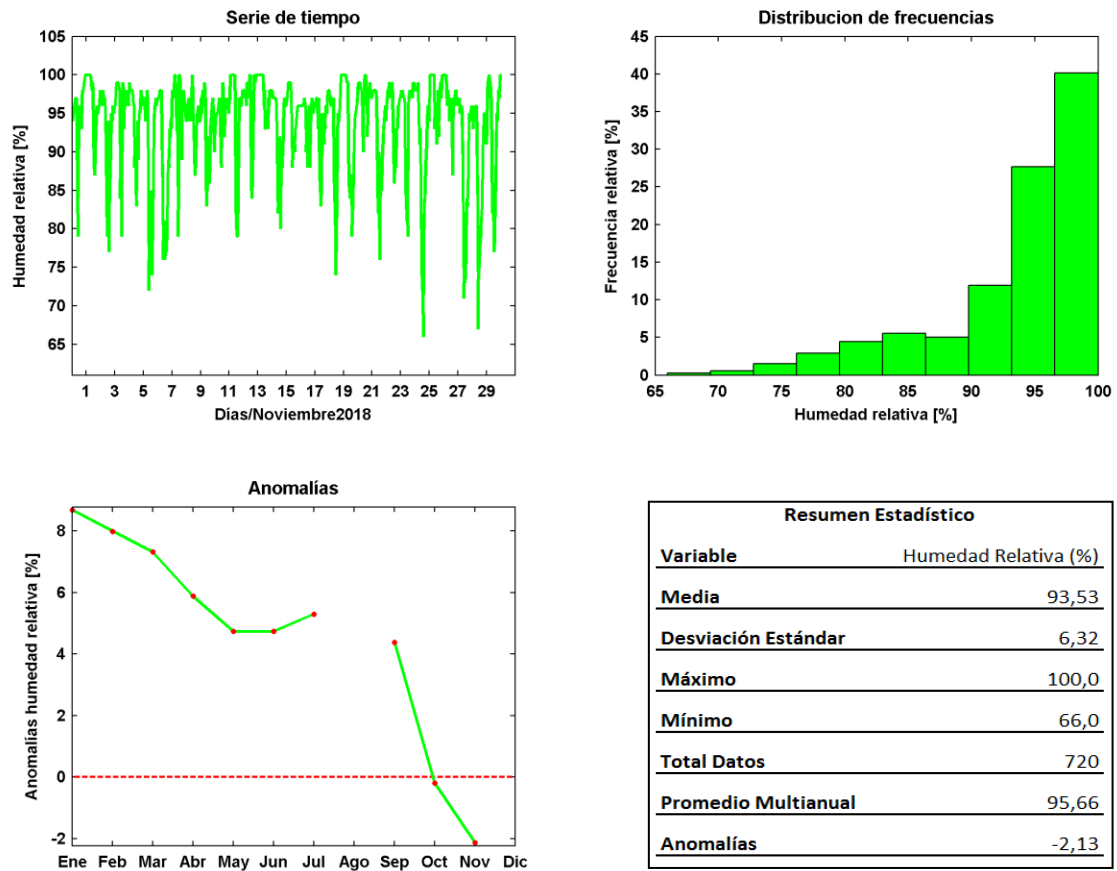

**Figura 3.** Serie de tiempo, histograma de frecuencia, anomalía y resumen estadístico mensual de la humedad relativa en Bahía Solano.

c) Presión atmosférica.

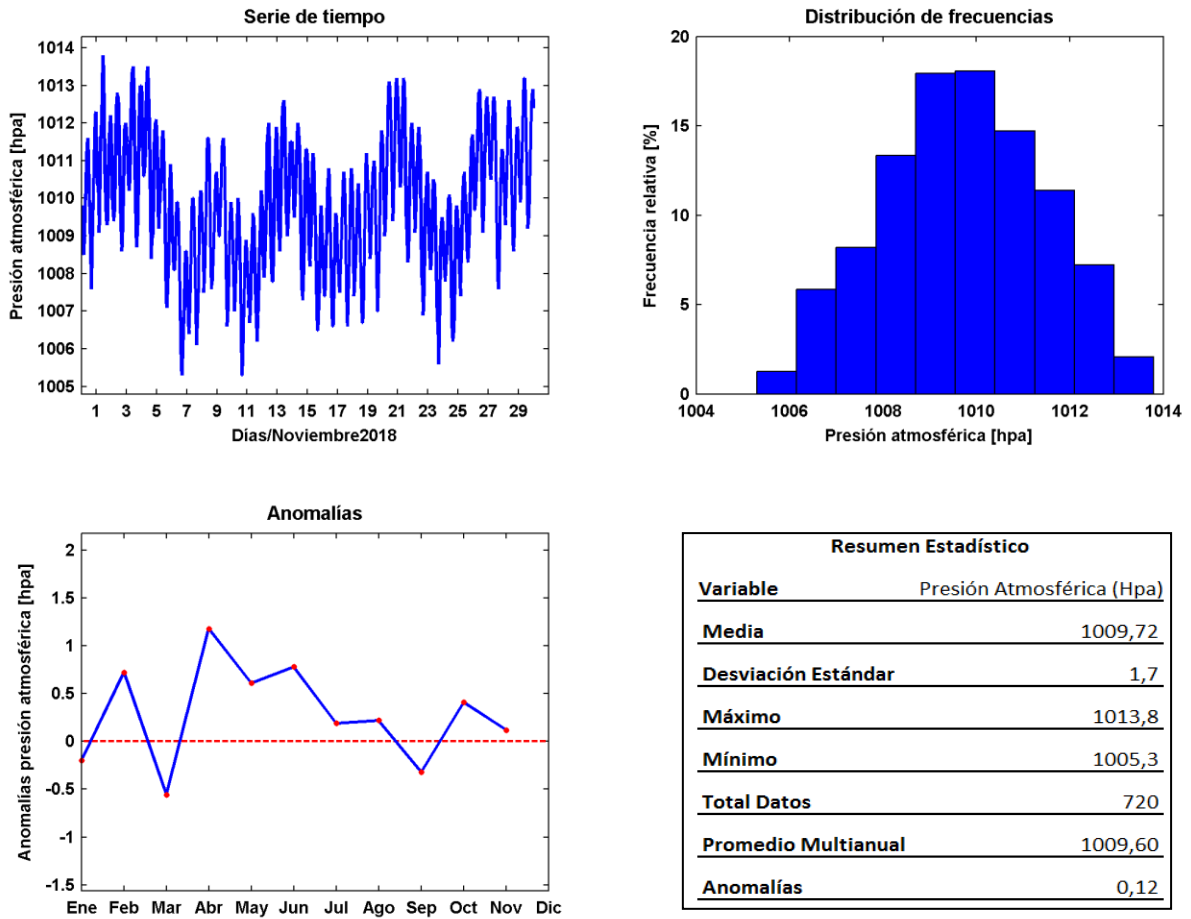

**Figura 4.** Serie de tiempo, histograma de frecuencia, anomalía y resumen estadístico mensual de la presión atmosférica en Bahía Solano.

d) Precipitación.



Figura 5. Días de lluvia, sumatoria precipitación acumulada, anomalía y resumen estadístico mensual de la precipitación en Bahía Solano.

e) Velocidad y dirección del viento.

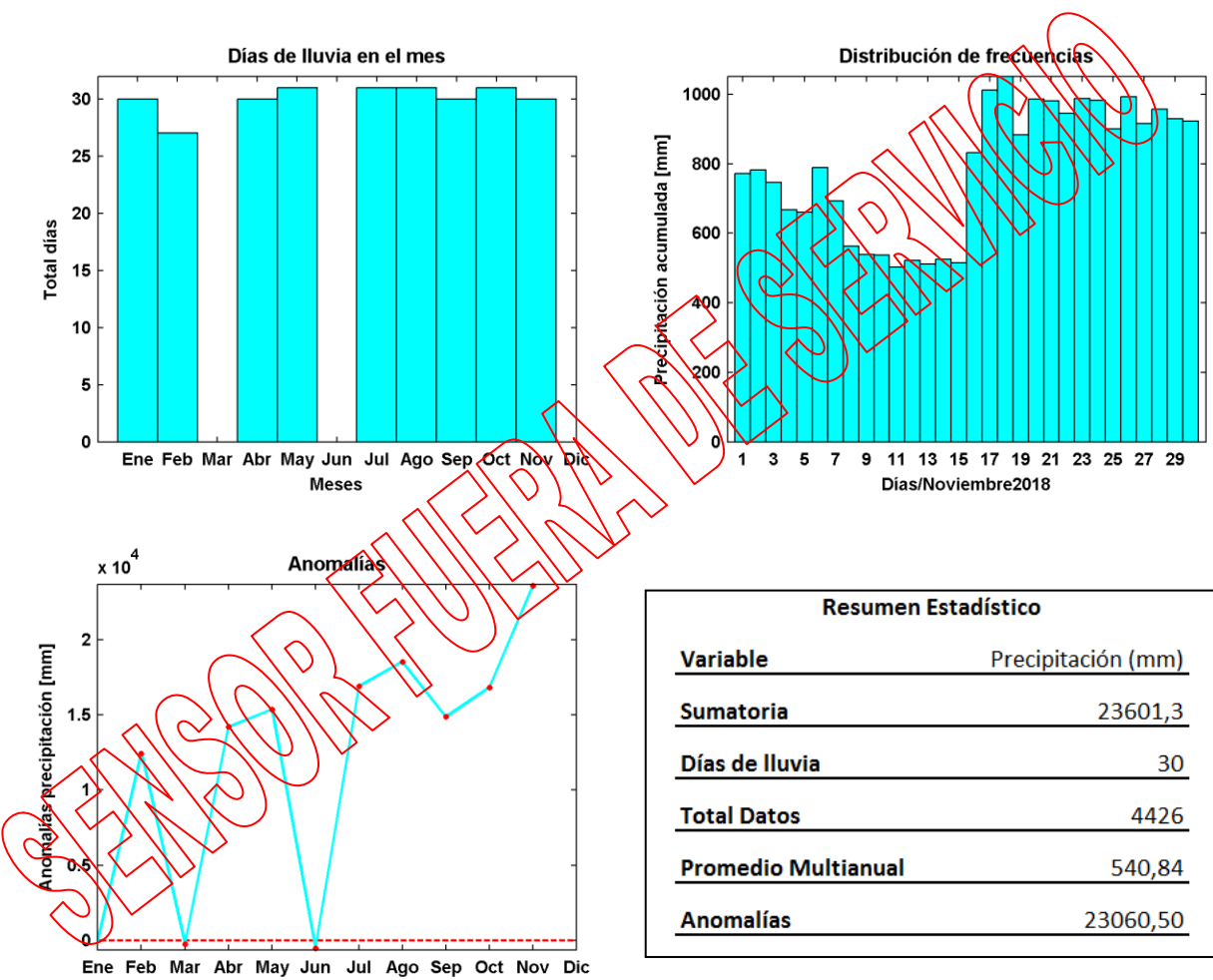
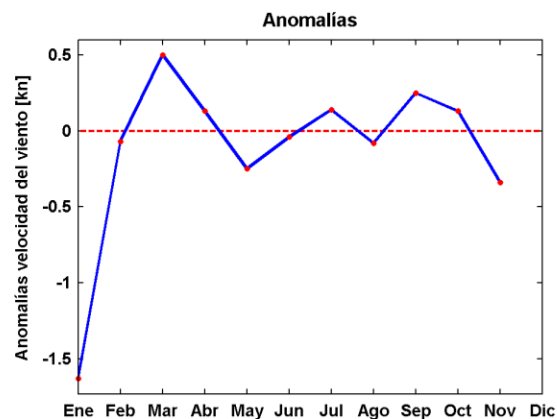
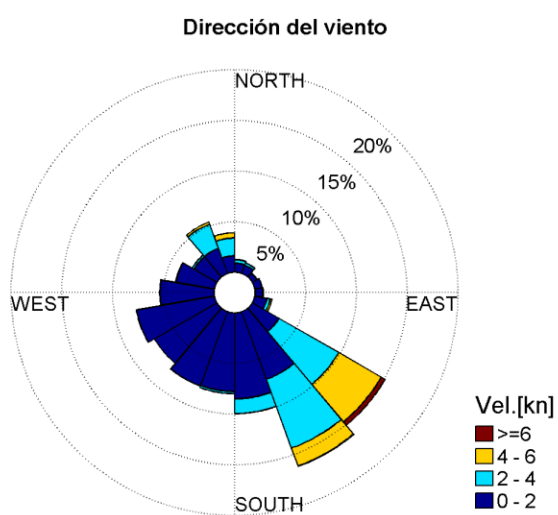

Resumen Estadístico	
Variable	Velocidad del Viento (nudos)
<b>Media</b>	<u>3,11</u>
<b>Desviación Estándar</b>	<u>2,62</u>
<b>Máximo</b>	<u>16,91</u>
<b>Mínimo</b>	<u>0,19</u>
<b>Total Datos</b>	<u>4314</u>
<b>Promedio Multianual</b>	<u>3,5</u>
<b>Anomalías</b>	<u>-0,34</u>

**Figura 6.** Distribución de frecuencia de la dirección, velocidad, anomalía velocidad y resumen estadístico del viento en Bahía Solano.



f) Nivel del mar.

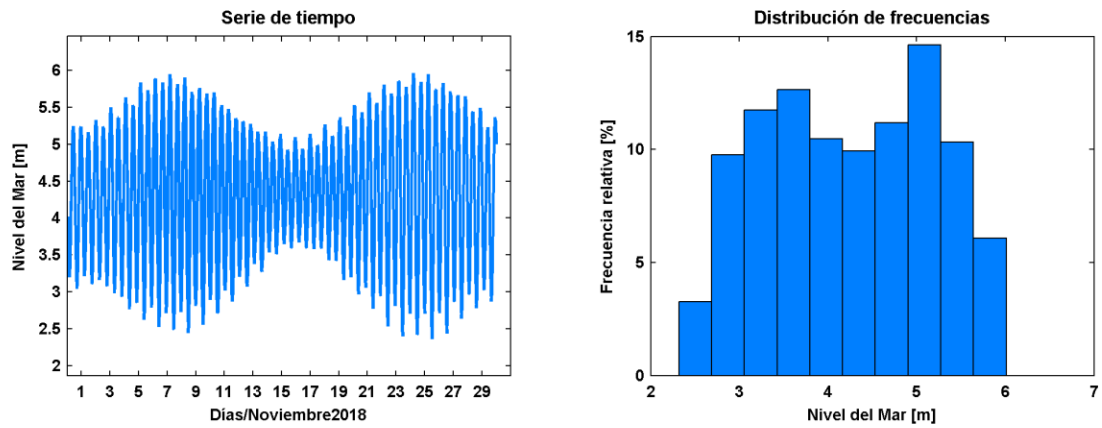

Resumen Estadístico	
Variable	Nivel del Mar (m)
Media	4,24
Máximo	6,0
Mínimo	2,32
Total Datos	43200

**Figura 7.** Serie de tiempo, histograma de frecuencia y resumen estadístico mensual del nivel del mar en Bahía Solano.

## 2.2 Comportamiento de los principales parámetros meteorológicos en Buenaventura (Valle del Cauca).

a) Temperatura ambiente.

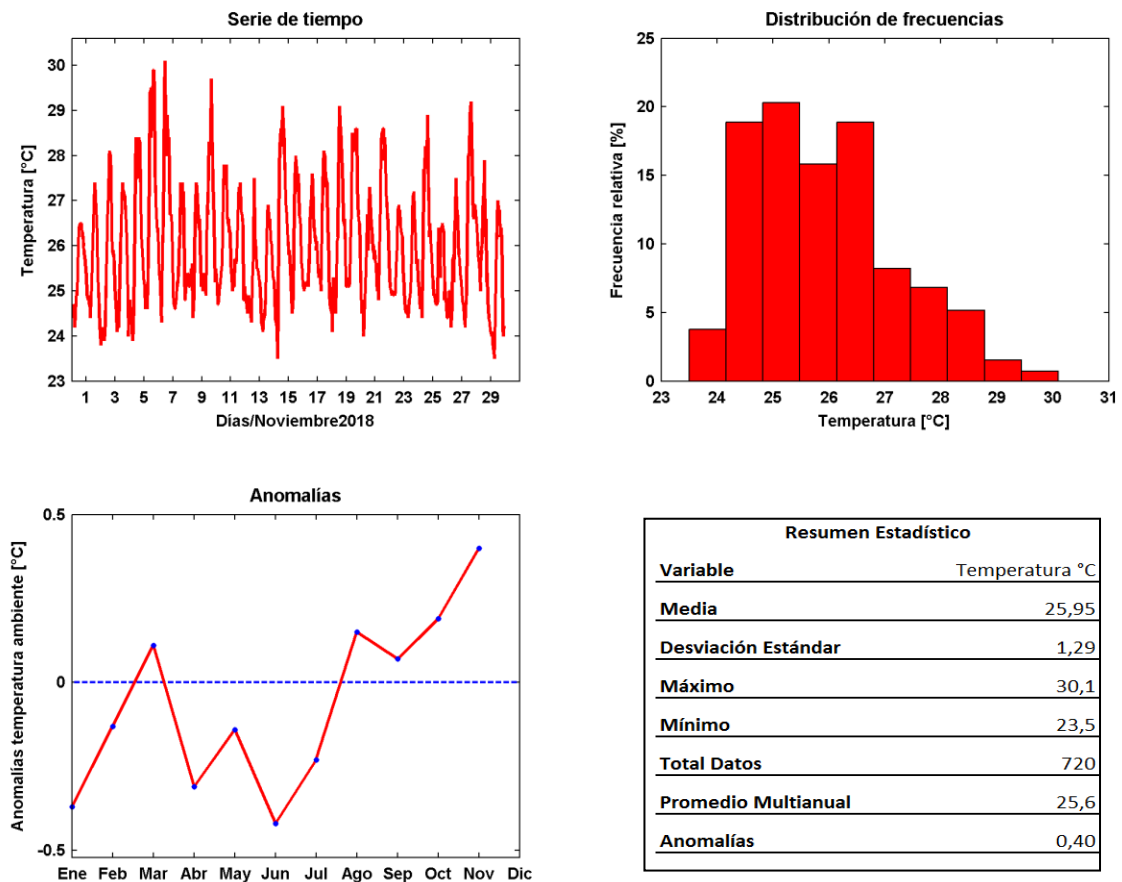

**Figura 8.** Serie de tiempo, histograma de frecuencia, anomalía y resumen estadístico mensual de la temperatura ambiente en Buenaventura.

b) Humedad relativa.



Figura 9. Serie de tiempo, histograma de frecuencia, anomalía y resumen estadístico mensual de la humedad relativa en Buenaventura.

c) Presión atmosférica.

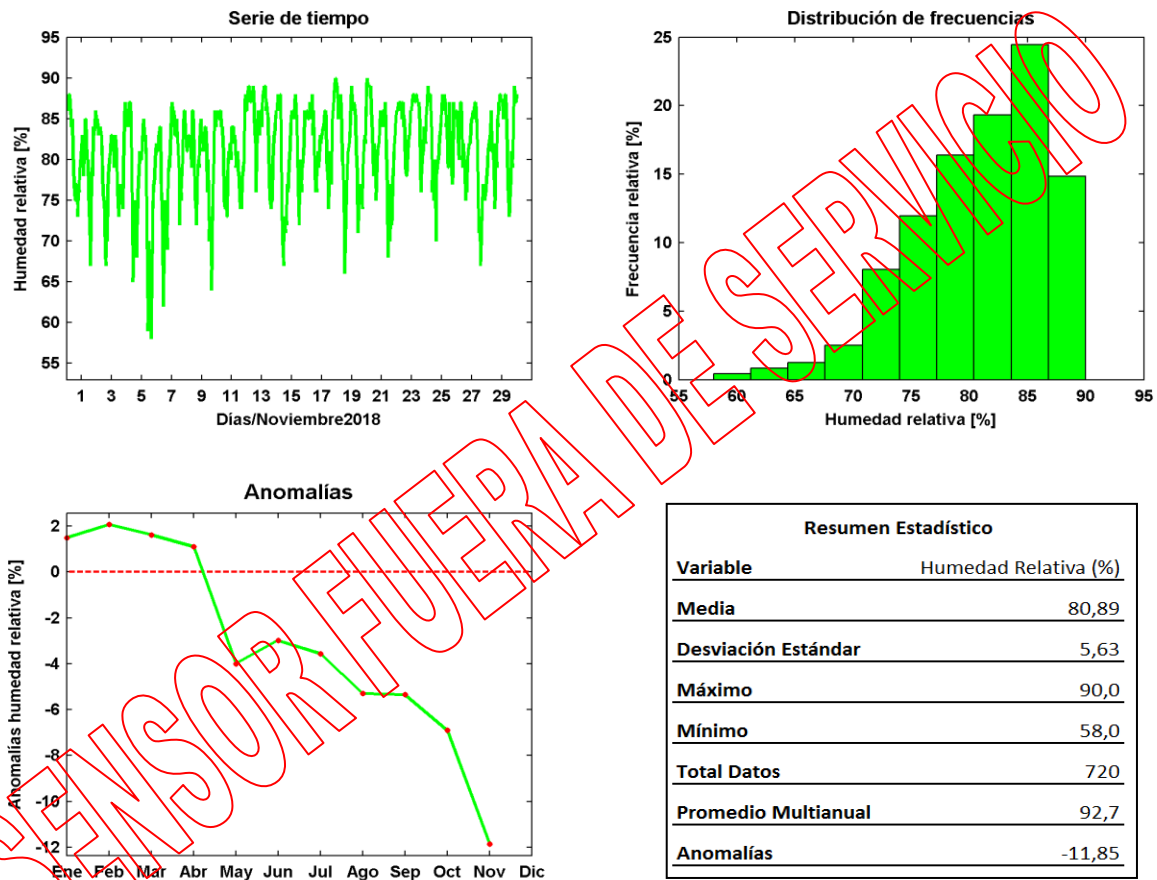
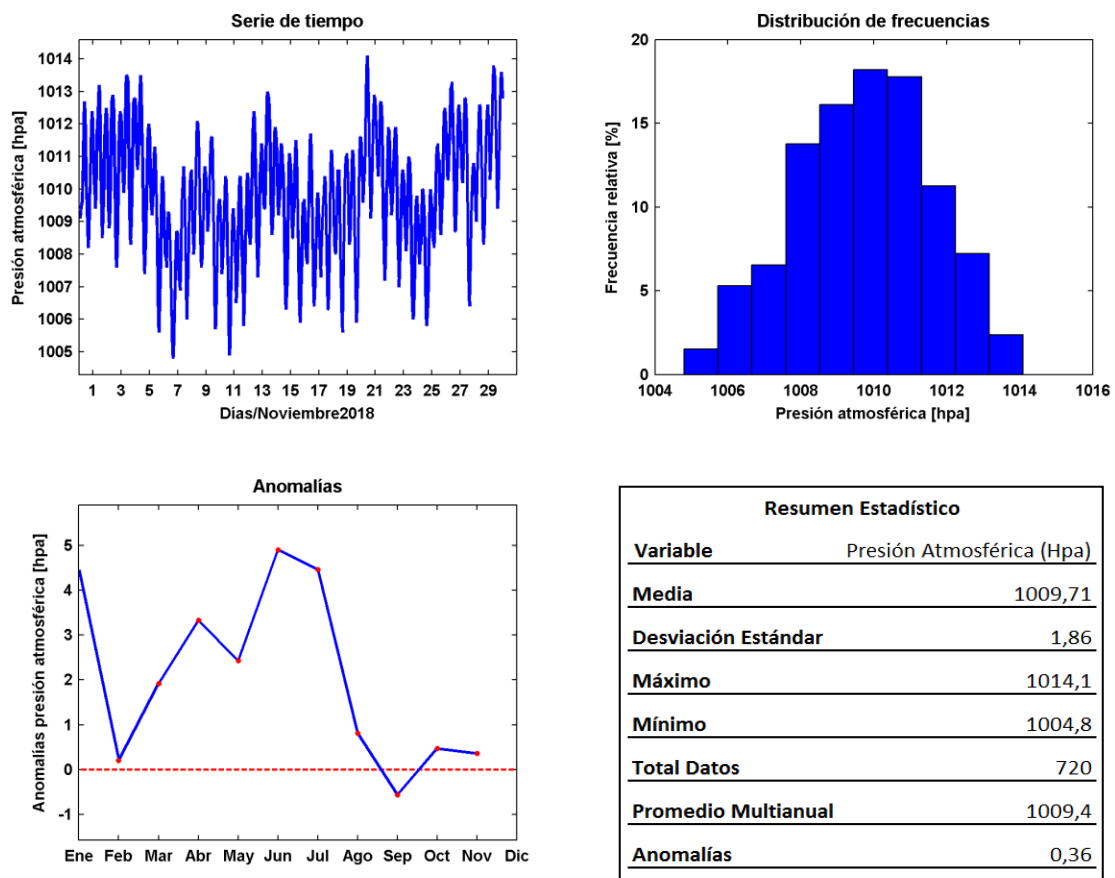

**Figura 10.** Serie de tiempo, histograma de frecuencia, anomalía y resumen estadístico mensual de la presión atmosférica en Buenaventura.

d) Precipitación.

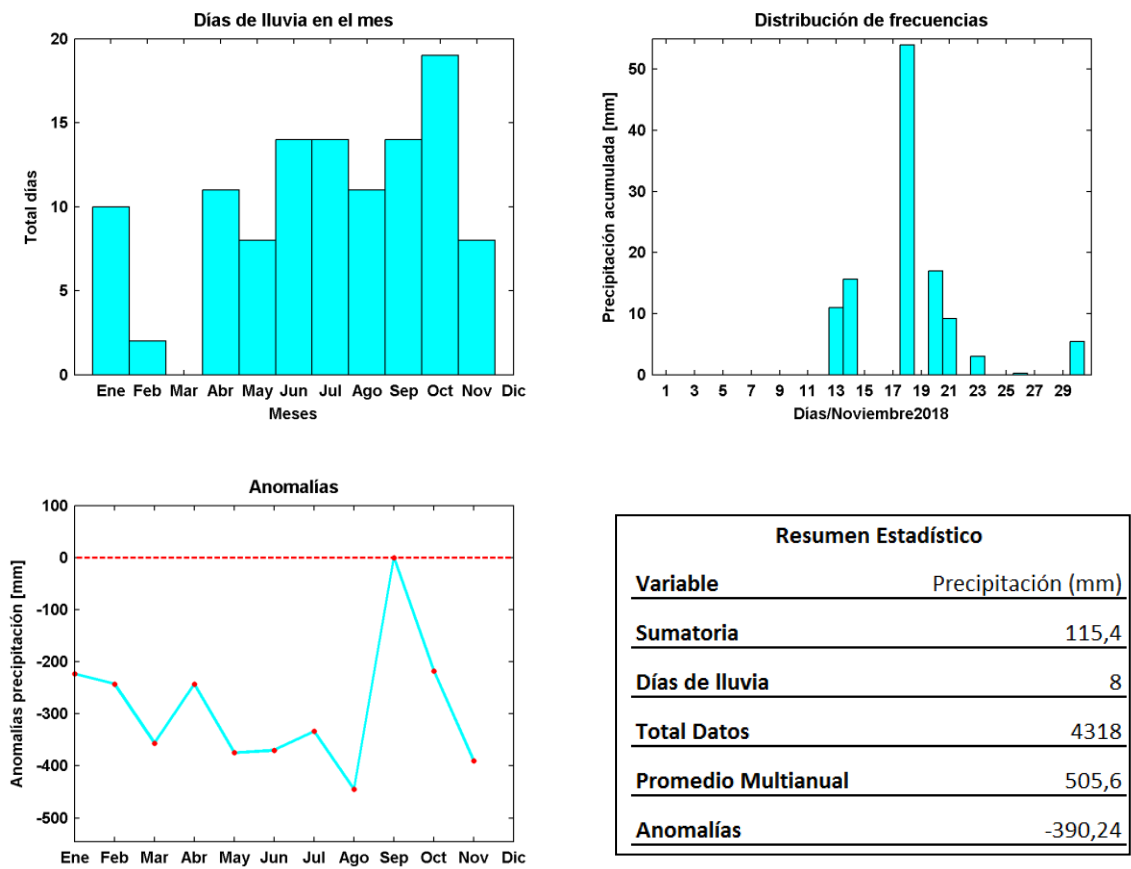

**Figura 11.** Días de lluvia, sumatoria precipitación acumulada, anomalía y resumen estadístico mensual de la precipitación en Bueraventura.

e) Velocidad y dirección del viento.

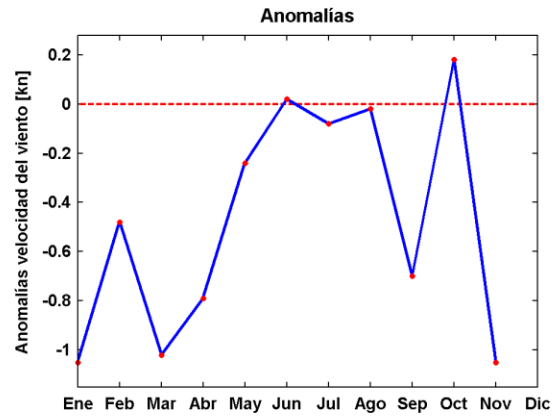
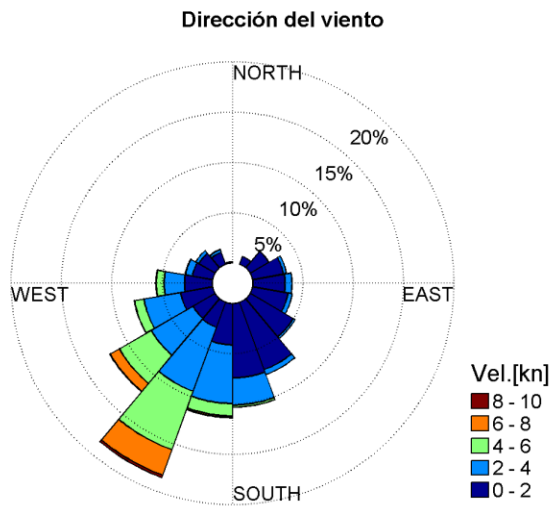

Resumen Estadístico	
Variable	Velocidad del Viento (nudos)
Media	4,6
Desviación Estándar	3,29
Máximo	17,81
Mínimo	0,1
Total Datos	4318
Promedio Multianual	5,6
Anomalías	-1,05

Figura 12. Distribución de frecuencia de la dirección, velocidad, anomalía velocidad y resumen estadístico del viento en Buenaventura.



f) Nivel del mar.

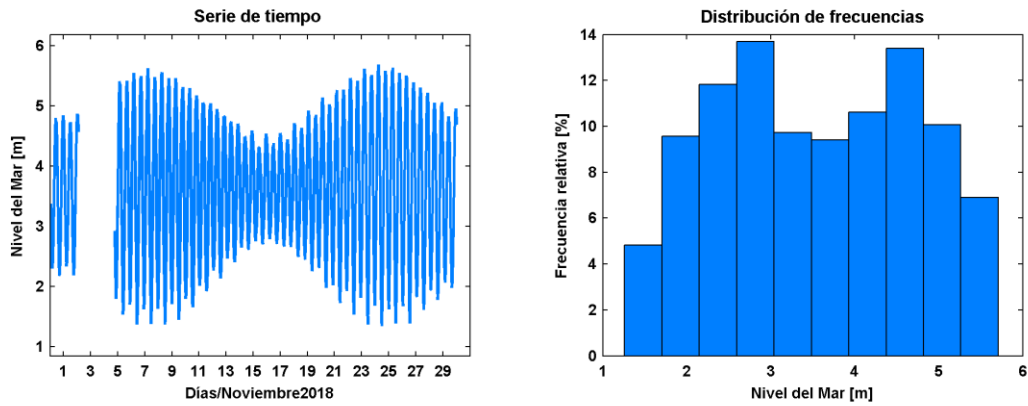

Resumen Estadístico	
Variable	Nivel del Mar (m)
Media	3,53
Máximo	5,71
Mínimo	1,26
Total Datos	39243

**Figura 13.** Serie de tiempo, histograma de frecuencia y resumen estadístico mensual del nivel del mar en Buenaventura.

### 2.3 Comportamiento de los principales parámetros meteorológicos en Tumaco (Nariño).

a) Temperatura ambiente.

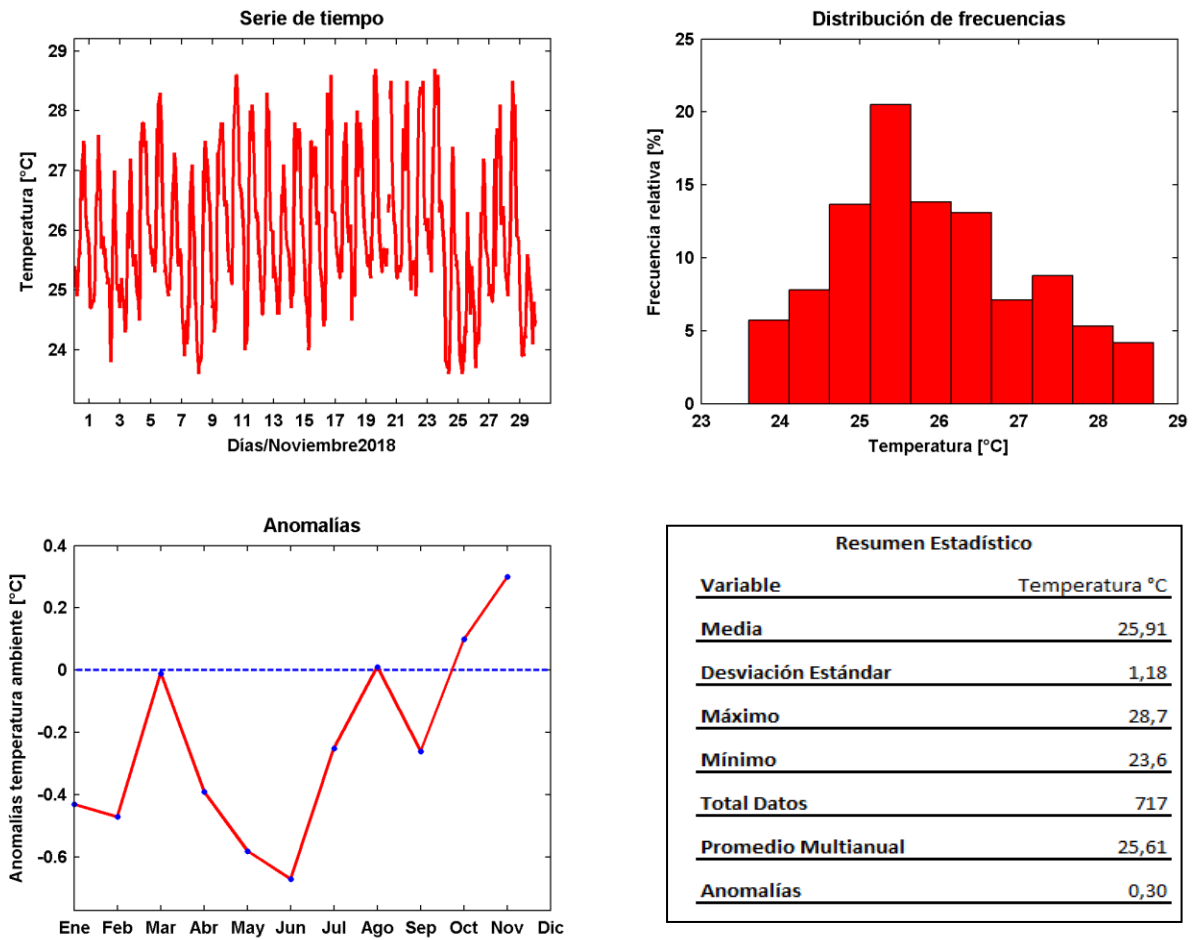

**Figura 14.** Serie de tiempo, histograma de frecuencia, anomalía y resumen estadístico mensual de la temperatura ambiente en Tumaco.

b) Humedad relativa.

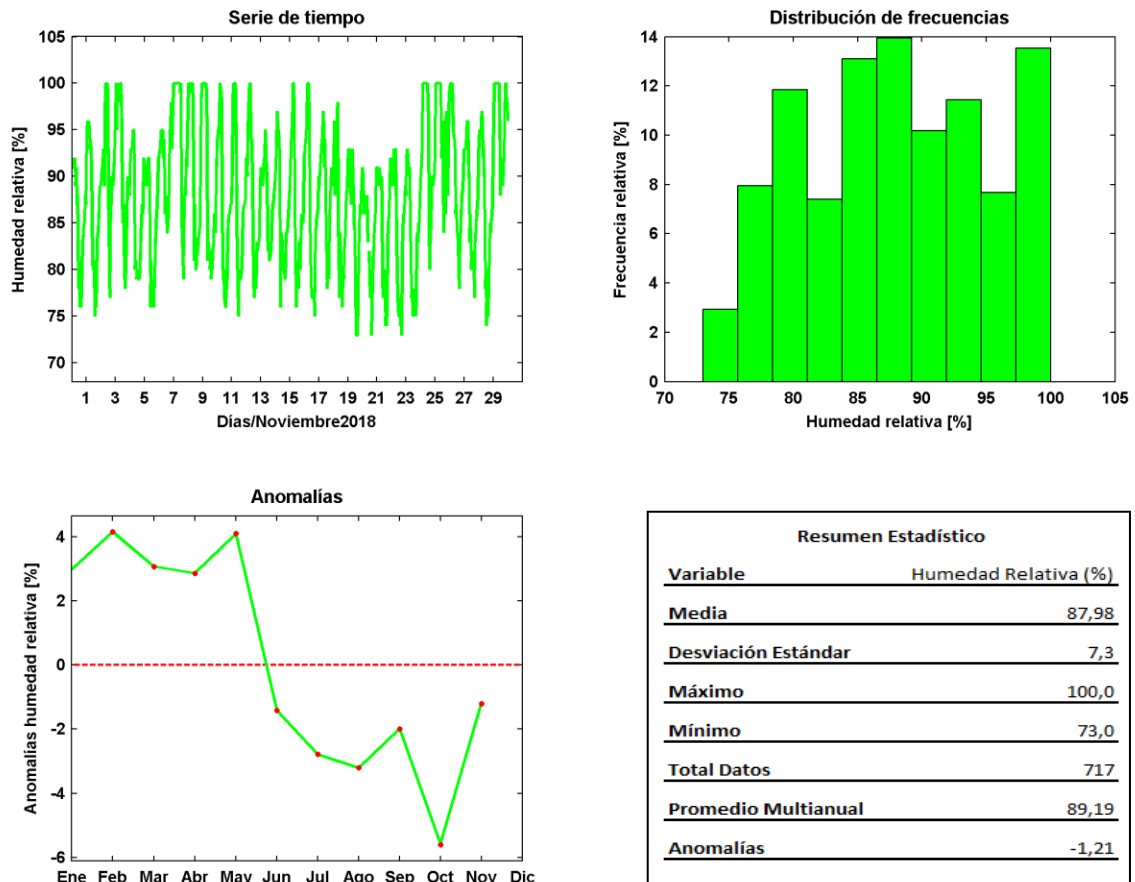

**Figura 15.** Serie de tiempo, histograma de frecuencia, anomalía y resumen estadístico mensual de la humedad relativa en Tumaco

c) Presión atmosférica.

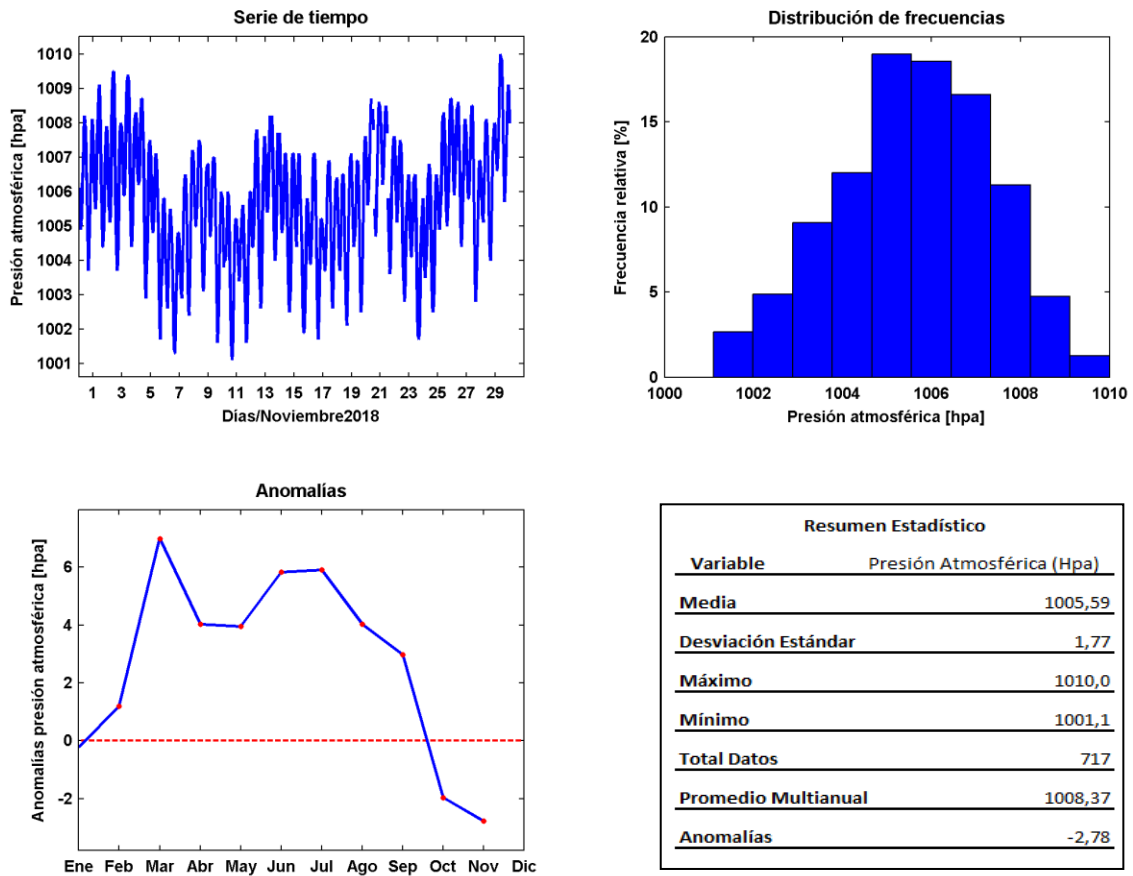

**Figura 16.** Serie de tiempo, histograma de frecuencia, anomalía y resumen estadístico mensual de la presión atmosférica en Tumaco.

d) Precipitación.



Figura 17. Días de lluvia, sumatoria precipitación acumulada, anomalía y resumen estadístico mensual de la precipitación en Tumaco

e) Velocidad y dirección del viento.

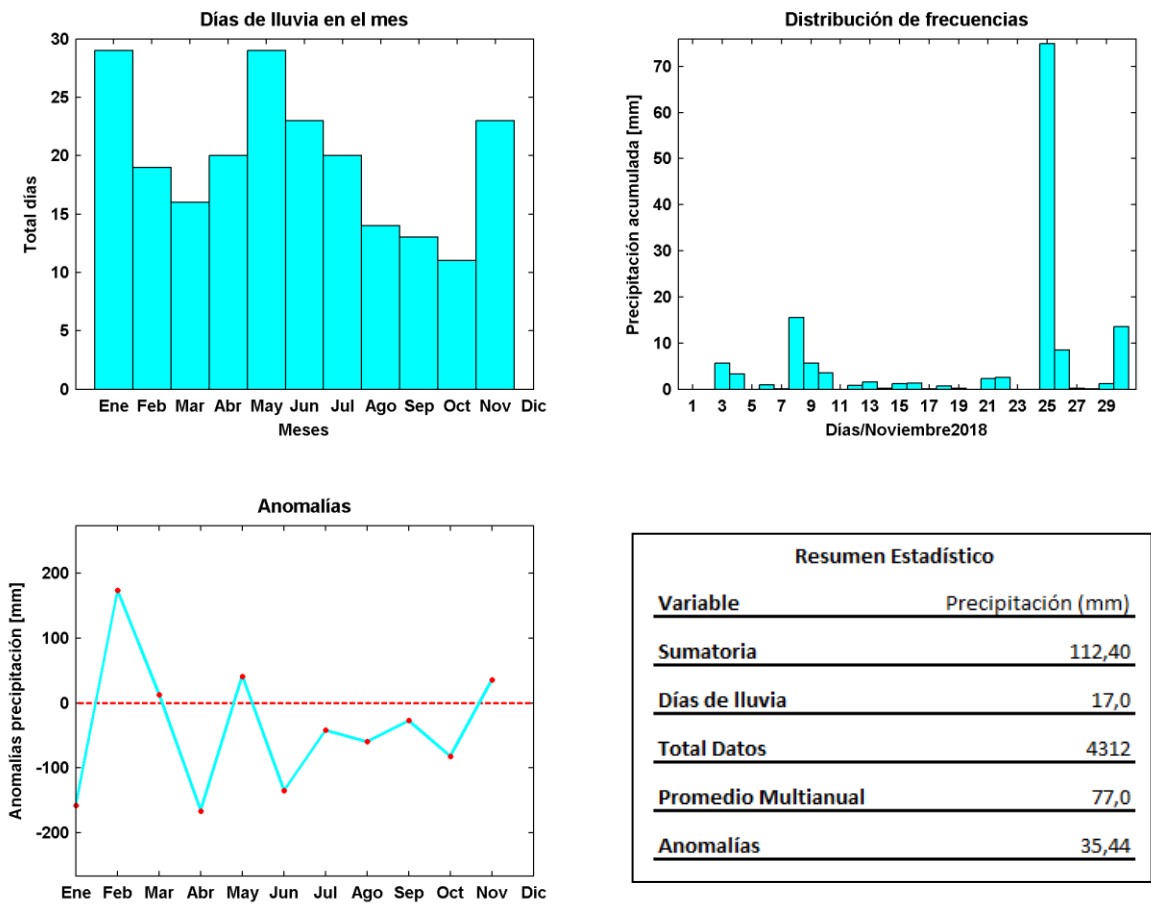
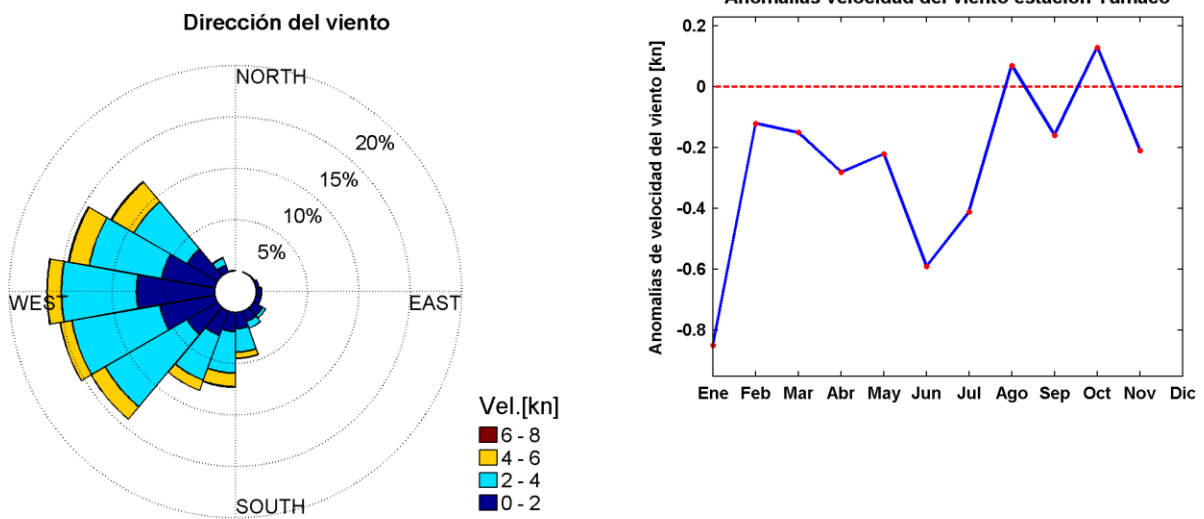

Resumen Estadístico	
Variable	Velocidad del Viento (nudos)
<b>Media</b>	4,91
<b>Desviación Estándar</b>	2,28
<b>Máximo</b>	15,40
<b>Mínimo</b>	0,2
<b>Total Datos</b>	4275
<b>Promedio Multianual</b>	5,12
<b>Anomalías</b>	-0,21

**Figura 18.** Distribución de frecuencia de la dirección, velocidad, anomalía velocidad y resumen estadístico del viento en Tumaco.



f) Nivel del mar.

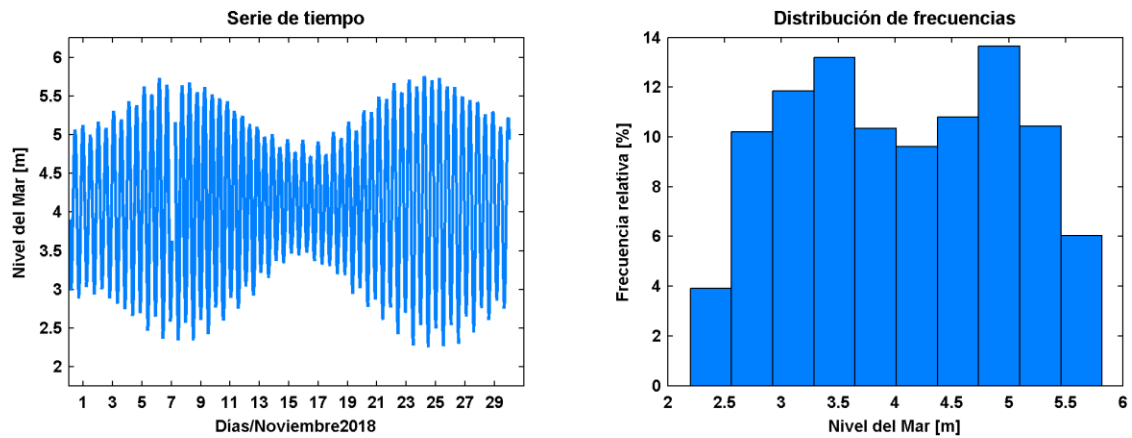

Resumen Estadístico	
Variable	Nivel del Mar (m)
Media	4,05
Máximo	5,82
Mínimo	2,20
Total Datos	42797

Figura 19. Serie de tiempo, histograma de frecuencia y resumen estadístico mensual del nivel del mar en Tumaco.

## **ANÁLISIS DE LAS CONDICIONES OCEANOGRÁFICAS SOBRE EL LITORAL PACÍFICO COLOMBIANO EN NOVIEMBRE DEL 2018**

Para el presente mes no se obtuvieron datos de ninguna de las boyas de oleaje debido a que estas se encuentran temporalmente en tierra por mantenimiento.

## CONCLUSIONES

1. La temperatura sobre el litoral Pacífico colombiano para el mes de noviembre, presentó su mayor registro en la zona norte (Puerto de Bahía Solano) con un valor máximo de 30.9 °C, el segundo registro más alto se presentó en la zona centro (Puerto de Buenaventura) con una temperatura máxima de 30,1 °C y por último la zona sur (Puerto de Tumaco Nariño) presentó el menor registro en las temperaturas máximas de 28.7 °C. De acuerdo a lo anterior, se puede denotar claramente que la zona norte presentó temperaturas máximas más elevadas que la zona sur con una diferencia de hasta de 2.2 °C.

En el registro de las temperaturas mínimas se obtuvieron 22.7 °C, 23.5 °C y 23.6 °C para la zona norte, centro y sur respectivamente presentando una variación de 0.9 °C entre las temperaturas mínimas registradas en los puertos de Tumaco y Bahía Solano.

Teniendo en cuenta el promedio de la temperatura en el mes de noviembre, el puerto de Buenaventura presentó el mayor promedio con un valor de 25.95 °C, siguiéndole el puerto de Tumaco con un registro de 25.91 °C y por último el puerto de Bahía Solano con un valor de 25.41 °C.

En las zonas centro y sur del litoral pacífico colombiano la temperatura registró anomalías positivas de 0.4 °C y 0.3 °C respectivamente y una registro negativo para la zona norte de -0.05 °C. Para los puertos de Buenaventura y Tumaco se tomó como referencia el promedio multianual correspondiente al lapso 2009 a 2018 y para el puerto de Bahía Solano se tomó como referencia el promedio multianual correspondiente al lapso 2013 a 2018.

2. La zona con el promedio de humedad más elevado durante el mes de noviembre del presente año, corresponde al puerto de Bahía Solano, el cual tuvo un valor medio de 93.53%, seguido por el puerto de Tumaco con un valor medio de 87.98% de humedad.

Teniendo en cuenta los valores mínimos de humedad, el puerto de Bahía Solano se caracterizó por reportar el registro de menor humedad con un valor de 66% y el puerto de Tumaco reportó un valor mínimo de 73%.

Las anomalías en todos los puertos se presentaron de manera negativa con valores de -2.13 % y -1.21 %, para los puertos de Bahía Solano y Tumaco respectivamente. (Para el puerto de Tumaco se tomó como referencia el promedio multianual correspondiente al lapso 2009 – 2018, para el puerto Bahía Solano se tomó como referencia el promedio multianual correspondiente al lapso 2013 – 2018).

Para el parámetro de humedad en la zona centro, puerto de Buenaventura no se realizó la descripción y análisis estadístico debido a que el sensor se encuentra fuera de servicio y registró datos anómalos.

3. Acuerdo al valor promedio de la presión atmosférica en las tres estaciones del litoral Pacífico, se puede denotar que en la zona norte este parámetro registró un valor más alto, obteniendo un valor promedio mensual para Bahía Solano de 1009.72 milibares, Buenaventura obtuvo el segundo promedio de presión atmosférica más alto con un valor de 1009.71 milibares y por último el puerto de Tumaco con una presión atmosférica media de 1005.59 milibares.

En el puerto de Buenaventura se presentó el más alto registro de presión con un valor de 1014.1 milibares, seguido de la zona norte con un registro de 1013.8 milibares y por último la zona sur con un registro de 1010 milibares

En cuanto a los niveles mínimos de presión atmosférica reportados, el puerto de Tumaco presento el dato más bajo en donde se obtuvo un registro menor de 1001.1 milibares, seguido por el puerto de Buenaventura en donde se registró un valor de 1004.8 milibares y por último el puerto de Bahía Solano reporto un registro de 1005.3 milibares.

La presión atmosférica presentó una anomalía negativa de -2.78 hpa para la zona sur puerto de Tumaco, mientras que las zonas centro y norte reportaron anomalías positivas, en donde el puerto de Buenaventura tuvo una anomalía positiva de +0.36 milibares y por último el puerto de Bahía Solano – zona norte registró anomalía positiva de +0.12 milibares. Para los puertos de Buenaventura y Tumaco se tomó como referencia el promedio multianual 2009-2018 y para Bahía Solano el correspondiente al promedio multianual 2013-2018.

4. Para el parámetro de precipitación en la zona norte, puerto de Bahía Solano no se realizó la descripción y análisis estadístico debido a que el sensor se encuentra fuera de servicio y registró datos anómalos.

La sumatoria mensual para el parámetro de precipitación en la zona centro puerto de Buenaventura fue de 115.4 milímetros, obteniendo una anomalía negativa de -390.24 milímetros, tomando como referencia el promedio multianual 2009-2018.

Así mismo para la zona sur puerto de Tumaco Nariño la sumatoria mensual de precipitación alcanzo los 112.4 milímetros, por lo cual se obtuvo una anomalía positiva de 35.44 milímetros tomando como referencia el promedio multianual 2009 – 2018.

5. El comportamiento de la dirección y velocidad del viento sobre el litoral Pacífico colombiano, predominó en el segundo, tercer y cuarto cuadrante, presentando sus mayores velocidades e intensidades en la zona centro en el puerto de Buenaventura, en donde la dirección del viento tuvo su mayor influencia del componente suroeste, presentando velocidades máximas de 17,81 nudos y una velocidad promedio mensual de 4.6 nudos.

En la zona norte, puerto de Bahía Solano, en donde el viento predominó en la dirección sureste con velocidades máximas de 16.91 nudos y una velocidad promedio mensual de 3.11 nudos.

En el puerto de Tumaco Nariño, zona sur, el viento predominó de dirección noroeste y suroeste con velocidades máximas de hasta 15.4 nudos y una velocidad promedio de 4.91 nudos.

Se observaron anomalías negativas de -0.34, -1.05 y -0.21 nudos para la zona norte, centro y sur respectivamente. Para los puertos de Buenaventura y Tumaco se tomó como referencia un promedio multianual 2009-2018 y para Bahía Solano se tomó el promedio multianual correspondiente al lapso 2013-2018.

6. Para el presente mes no se realizará la descripción y análisis estadístico de oleaje, debido a que las boyas de oleaje direccional de los tres puertos (Bahía Solano, Buenaventura y Tumaco) se encuentran fuera de servicio por mantenimiento.

## REFERENCIAS BIBLIOGRÁFICAS

- [1] L. A. -. G. Uscátegui, Hidrología e Hidrogeología de la Región Pacífica Colombiana, Bogota: Leyve P., 1993.
- [2] E.Rodriguez-Rubio y W. Schneider, On the Seasonal Circulation within the Panama Bight derived from satellite observations of wind, altimetry and sea surface temperature, Chile: Centro de Investigacion Oceanografica en el Pacifico Sur-oriental (COPAS), Universidad de concepcion de Chile, 2003.
- [3] J. G. R. B. -. E. R. R. -. J. R. O. Galviz, Caracterización espacio temporal del campo de vientos superficiales del Pacífico colombiano y el Golfo de Panamá a partir de sensores remotos y datos In Situ, Tumaco: Dirección General Marítima, 2007.